

USULÜ: DÜVEK

♩: 112

MÜZİK: MUSTAFA MALAY

HÜZZAM SARKI SÖZ: ERCAN AKBAY

"Sığmıyor gönüme bu gizli aşkım"

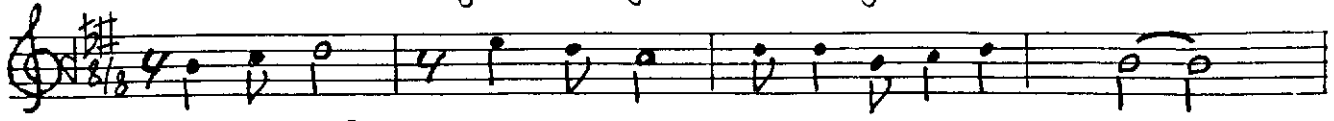

ARANAĞME



SİĞ Mİ YOR GÖN LÜ ME BU GİZ Lİ AŞ KİM



BA KIP TA GÖ ZÜ ME GÖR MEZ Gİ Bİ SİN



SEV Gİ NE ÖY LE AÇ ÖY LE MÜHTA CİM



DER Dİ Mİ AN LA MAZ BİL MEZ Gİ Bİ SİN



SAZ

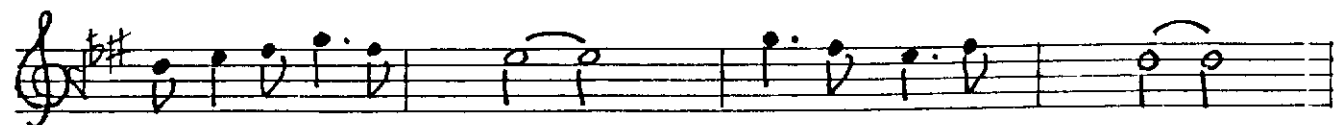

KA DER DE GİL İ NAN BEN HA ZIR LA RİM



SA NA ÇI KAR HER GÜN BÜ TÜN YOL LA RİM

HÜZZAM ŞARKI 2nci SAYFA
 "Sıgmiyor gönüme bu gizli aşkım"

SE Nİ SAR MAK İ ÇİN BEK LER KOL LA RİM

DER Dİ Mİ AN LA MAZ BİL MEZ Gİ Bİ SİN (SON)

SAZ

YET Mİ YOR FER YA DA BU HÜZ ZAM ŞAR KİM

DU YUP TA YA Nİ MA GEL MEZ Gİ Bİ SİN

SEV Gİ NE ÖY LE AÇ ÖY LE MUHTA CİM

DER Dİ Mİ AN LA MAZ BİL MEZ Gİ Bİ SİN

SİĞMİYOR GÖNLÜME BU GİZLİ AŞKIM
 BAKIP TA GÖZÜME GÖRMEZ GİBİSİN
 SEVGİNE ÖYLE AÇ ÖYLE MUHTACIM
 DİRDİMİ ANLAMAZ BİLMEZ GİBİSİN

KADER DEĞİL İNAN BEN HAZIRLARIM
 SANA ÇIKAR HERGÜN BÜTÜN YOLLARIM
 SENİ SARMAK İÇİN BEKLER KOLLARIM
 DİRDİMİ ANLAMAZ BİLMEZ GİBİSİN

YETMİYOR FERYADA BU HÜZZAM ŞARKIM
 DUYUP TA YANIMA GELMEZ GİBİSİN
 SEVGİNE ÖYLE AÇ ÖYLE MUHTACIM
 DİRDİMİ ANLAMAZ BİLMEZ GİBİSİN